VESPERAE

IN SOLEMNITATEM S.S. CORPORIS CHRISTI

unisono cum Organo et ad IV voces inaequales (Falsibordoni)

AUCTORE

Adalberto Bugajczyk.

presb. dioec. Plocensis.

Op. 5.

NIESZPORY

na uroczystość Bożego Ciała

na jeden głos z towarzyszeniem Organów i na cztery głosy mieszane

(Falsibordoni)

OPRACOWAŁ

Ks. Wojciech Bugajczyk

proboszcz z dyec. płockiej.

Dz. 5.

DRUK. POD FIRMĄ „K. MIECZNIKOWSKI" w PŁOCKU.
MCMXII.

Cena part. 75 kop.—głosów po 15 kop.

VESPERAE

IN SOLEMNITATEM S.S. CORPORIS CHRISTI

unisono cum Organo et ad IV voces inaequales (Falsibordoni)

AUCTORE

Adalberto Bugajczyk.

presb. dioec. Plocensis.

Op. 5.

NIESZPORY

na uroczystość Bożego Ciała

na jeden głos z towarzyszeniem Organów i na cztery głosy mieszane

(Falsibordoni)

OPRACOWAŁ

Ks. Wojciech Bugajczyk

proboszcz z dyec. płockiej.

Op. 5.

DRUK. POD FIRMĄ „K. MIECZNIKOWSKI“ w PŁOCKU.

MCMXII.

Cena part. 75 kop.—głosów po 15 kop.

IMPRIMATUR.

Plociae, die 8 Aprilis 1911 a.

† **Antonius Julianus Eppus.**

VESPERAE

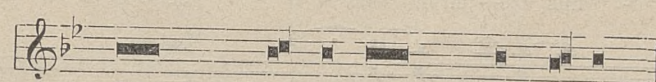
IN SOLEMNITATEM S.S. CORPORIS CHRISTI

auctore Adalberto Bugajczyk.

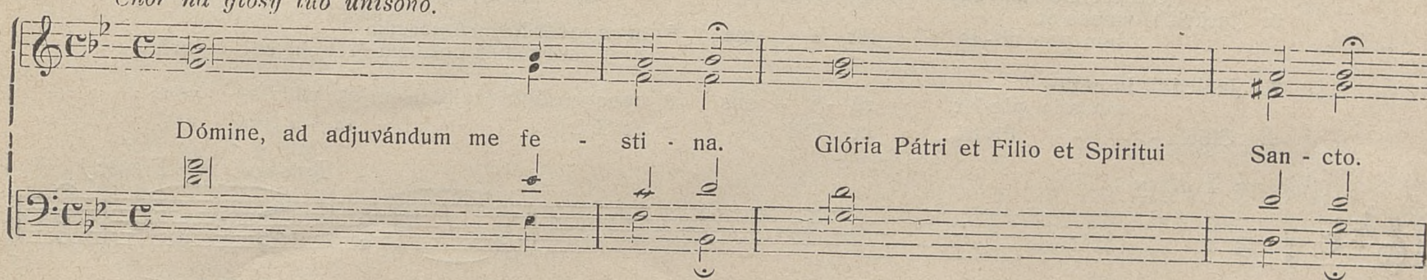
Op. 5.

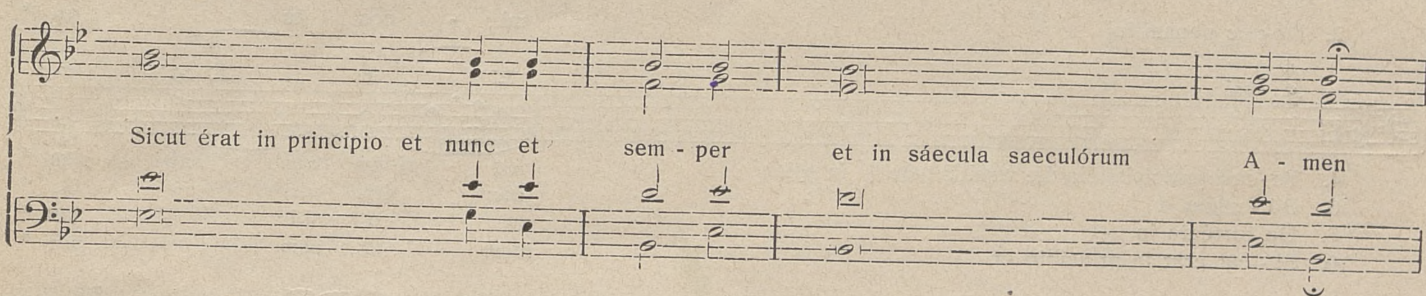
PARTYTURA.

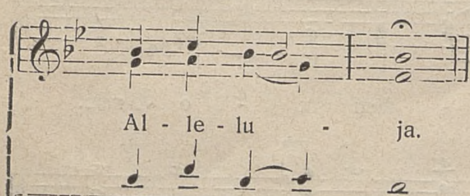
Celebrans.

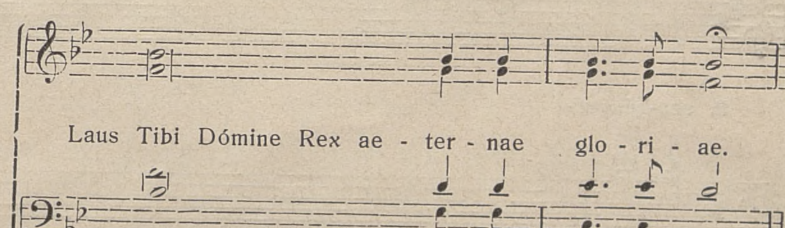


Chór na głosy lub unisono.
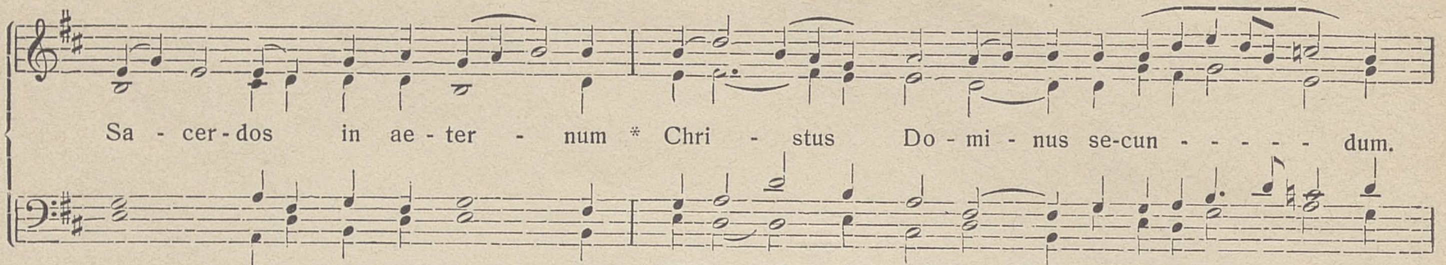






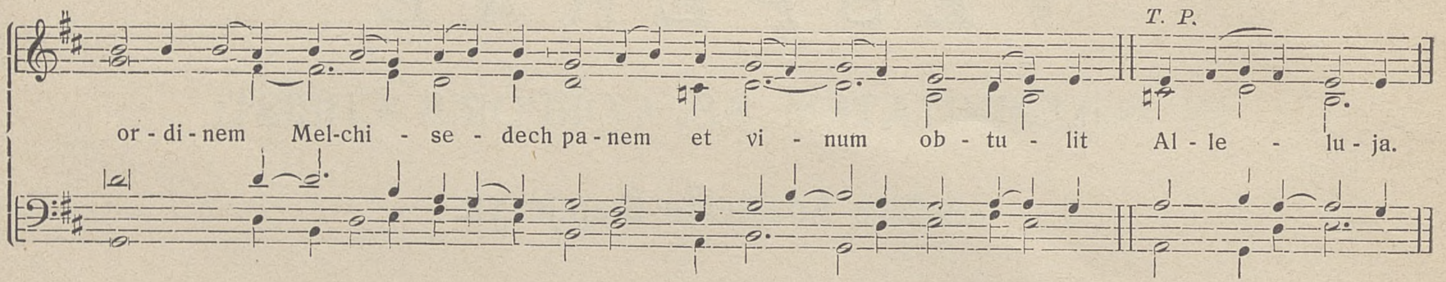


UWAGA: Przy **antyfonach** znajduje się „Alleluja“ z nadpisem T. P. (tempore paschali) to znaczy, że gdyby w czasie wielkanocnym te nieszpory były śpiewane jako wotywne, to po antyfonach dodaje się „alleluja“, po za czasem wielkanocnym zaś „alleluja“ się nie dodaje.

Antyfona I.

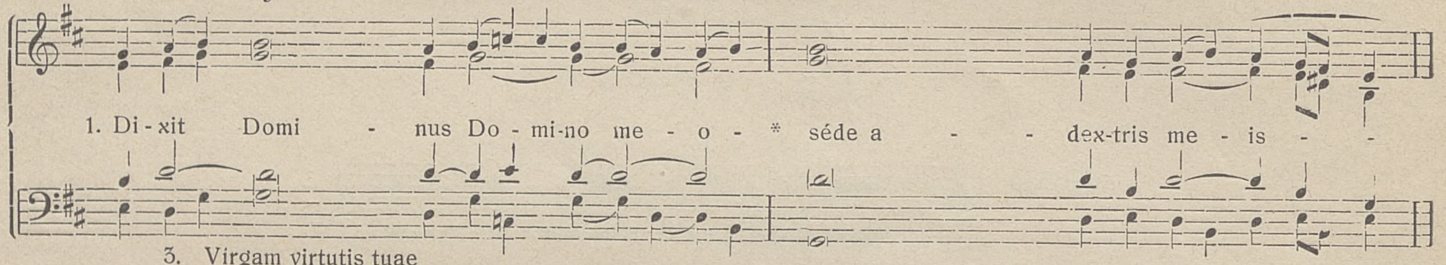
Unisono z Organem. *Ton. I. fin. 3.*





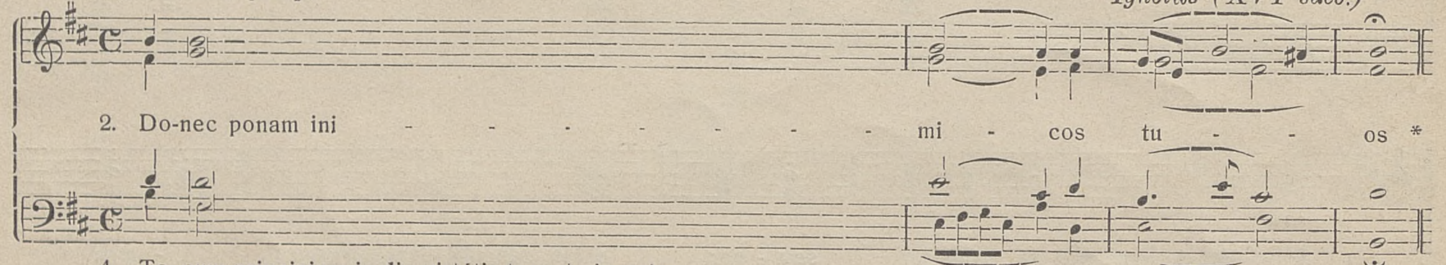
PSALM 109.

Unisono z organem.

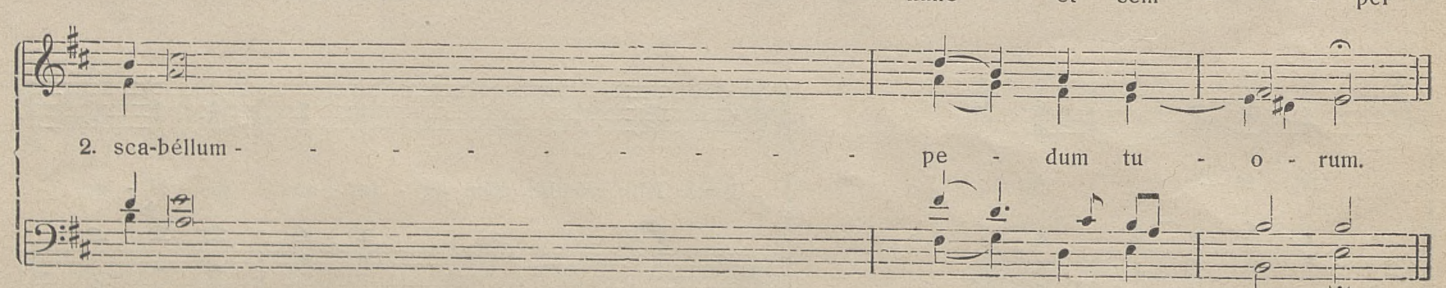


3. Virgam virtutis tuae emittet Do - mi - nus ex Si - on * domináre in medio inimicorum tu o - rum. - -
5. Juràvit Dóminus et non poe ni - te bit e - um * tu es sacérdos in aetérnum | secúndum órdinem Mel-chi- se - dech. - -
7. Judicábit in natio- nibus im ple-bit ru - i - nas * conquassábit cápita in tér-ra mul -to - rum - -
9. Glória - - Pa-tri et Fili - o * et Spìri - - - tu - i San - cto. - -

Chór na 4 głosy. *Ignotus (XVI saec.)*



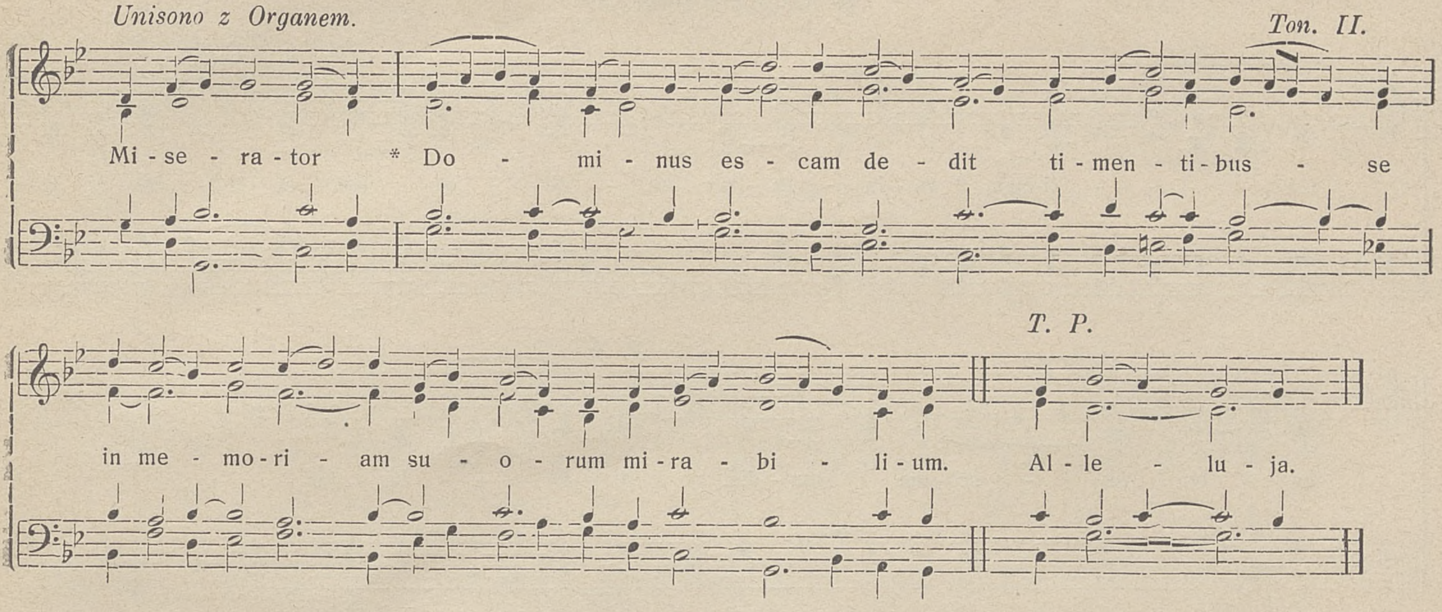
4. Te -cum principium in die virtútis tuae | in splen - - - dó - ri-bus San - cto - rum *
6. Dó - minus a - - - - - - - - - dex - tris tu - - - is. *
8. De torrénte in - - - - - - - - vi - a bi - - - bet *
10. Si - cut erat in principio et - - - - - - - nunc - et sem - - - per *



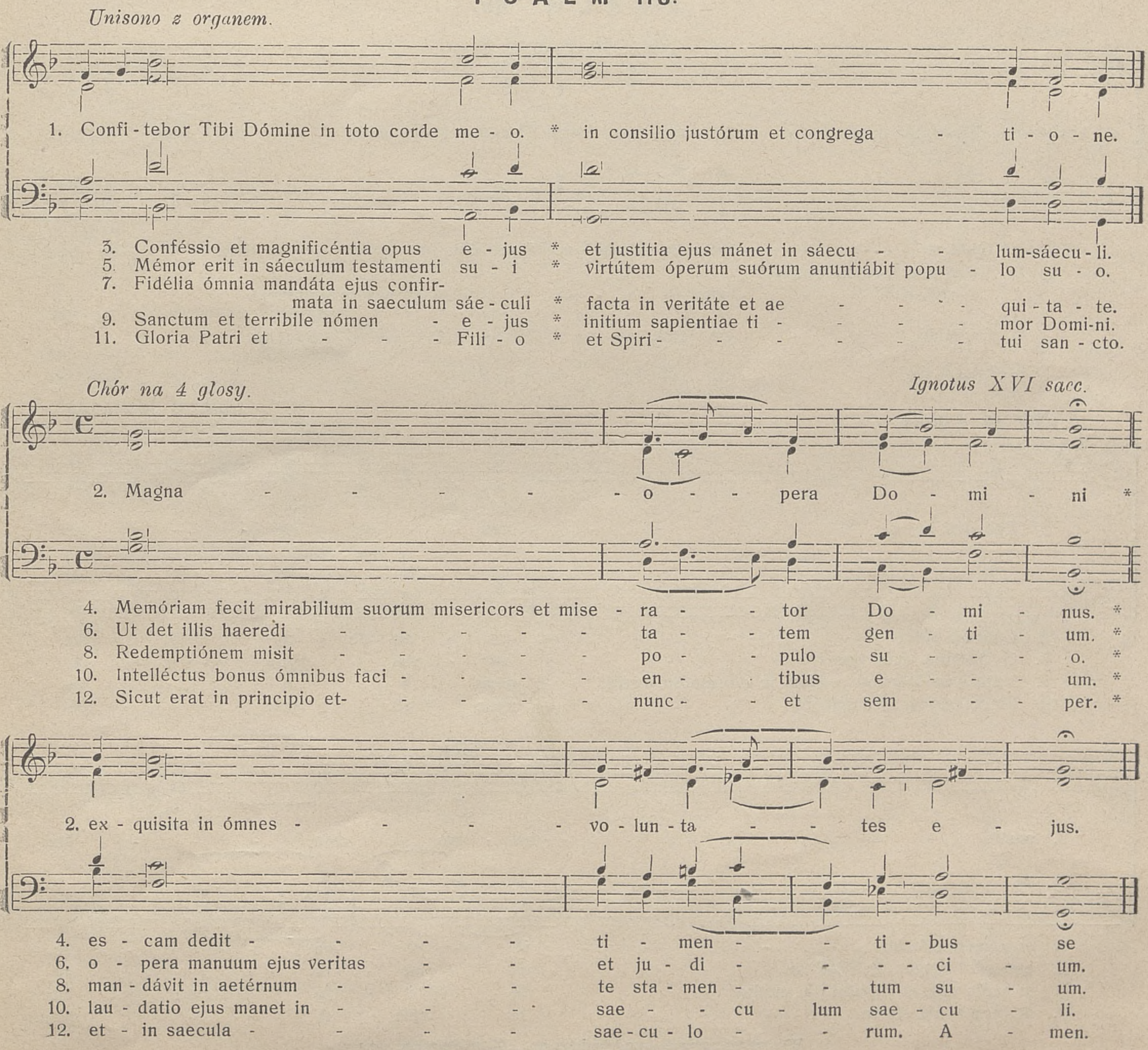
4. ex útero ante luciferum - - - - - - - ge - nu - i te
6. con-fregit in die irae - - - - - - - su - ae re - ges.
8. prop-térea exal - - - - - - - - ta - bit ca - put.
10. et in saecula saecu - - - - - - - lo - rum A - men.

Powtórzyć antyfonę: „Sacerdos in aeternum".

Antyfona 2.

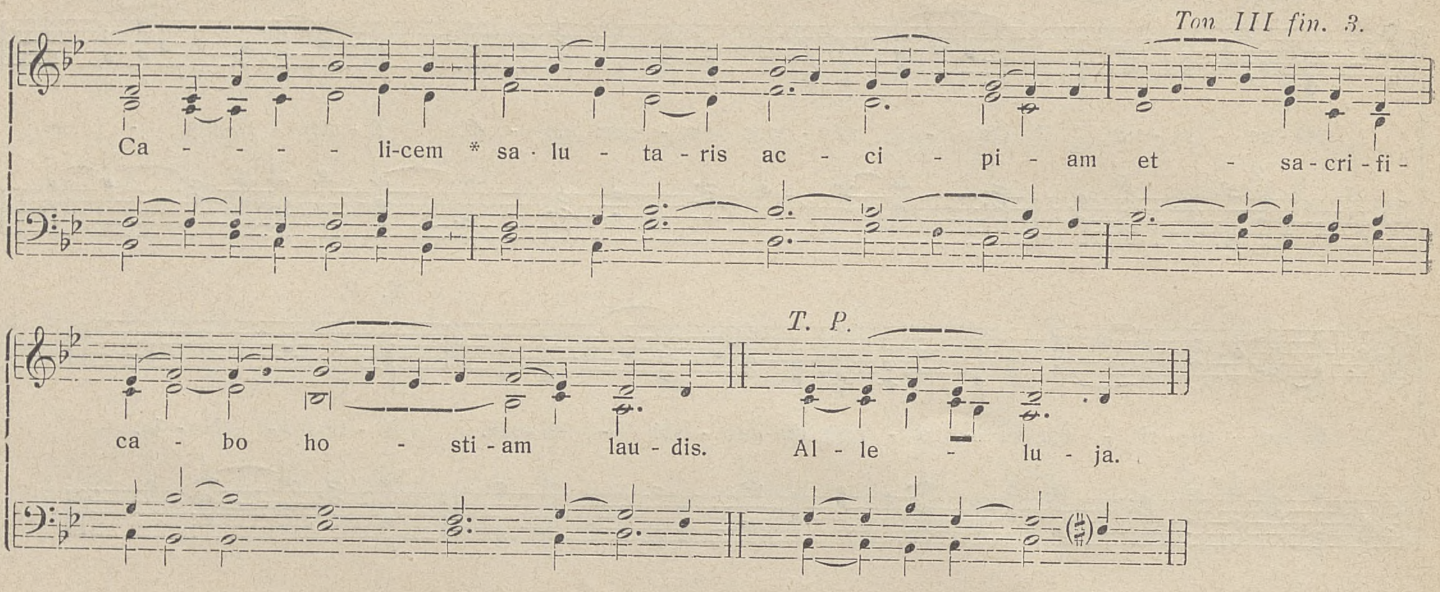


PSALM 110.

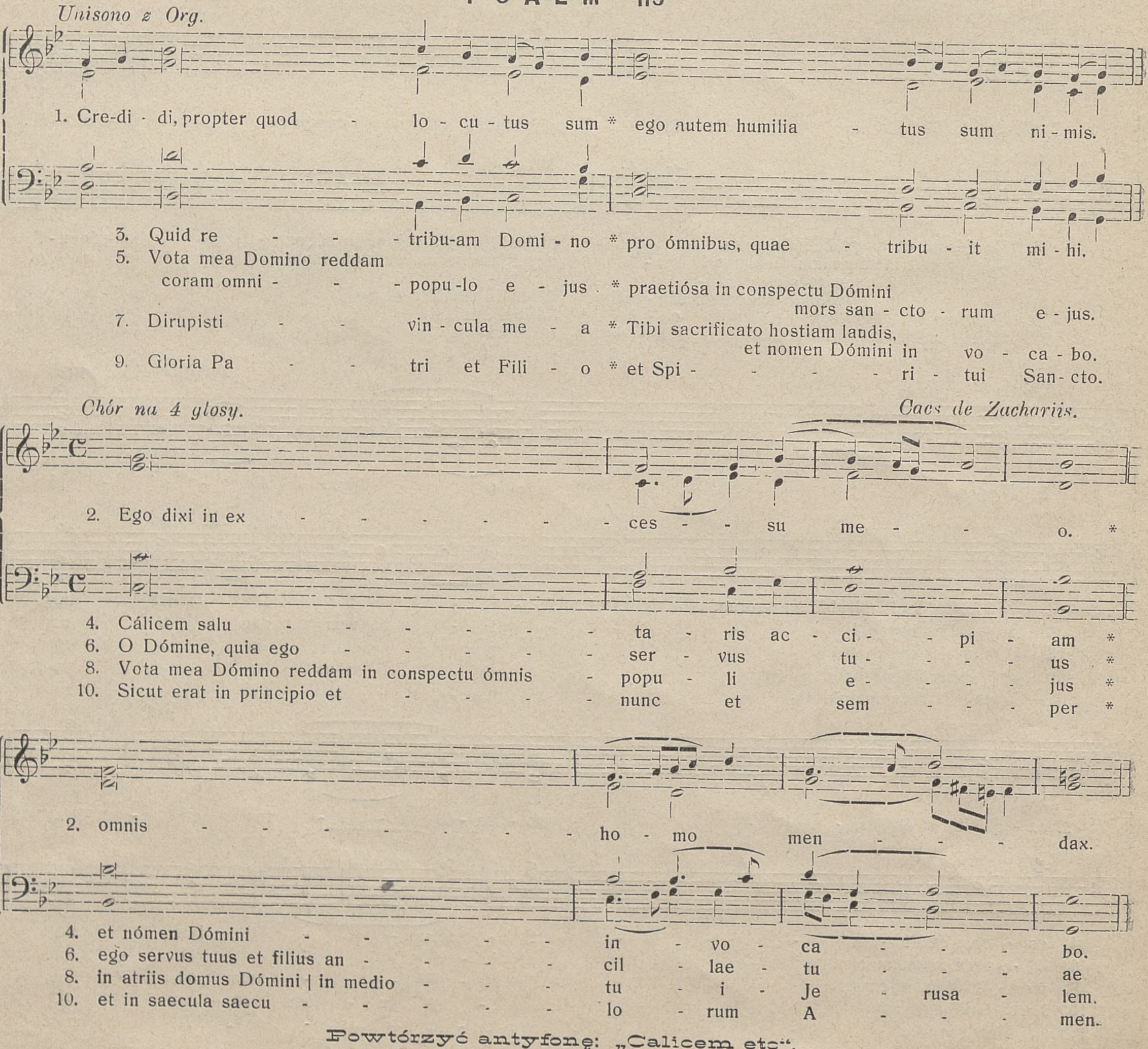


Powtórzyć antyfonę: „Miserator“ etc.

Antyfona 3.



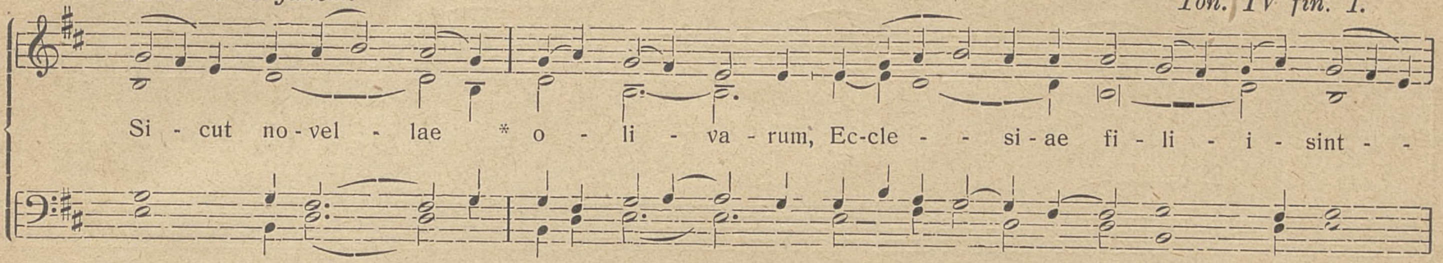
PSALM 115



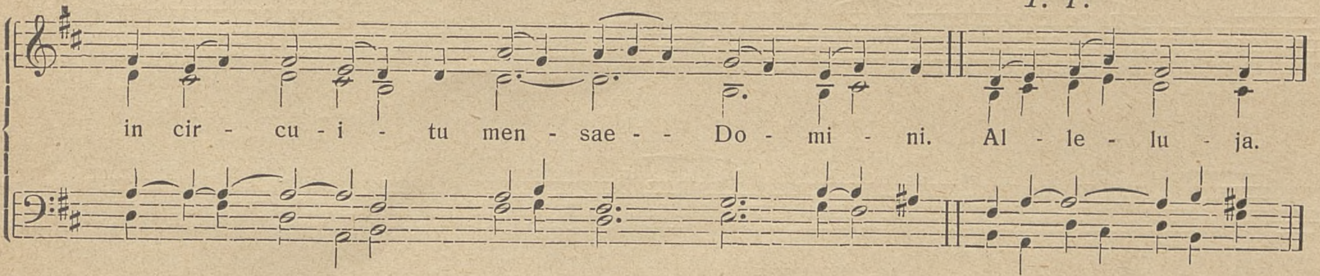
Powtórzyć antyfonę: „Calicem etc".

Antyfona 4

Unisono z Organem. *Ton. IV fin. 1.*

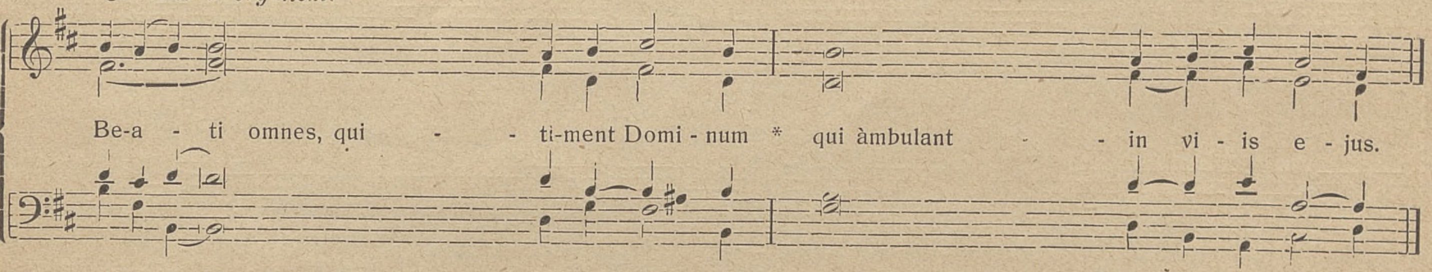


T. P.



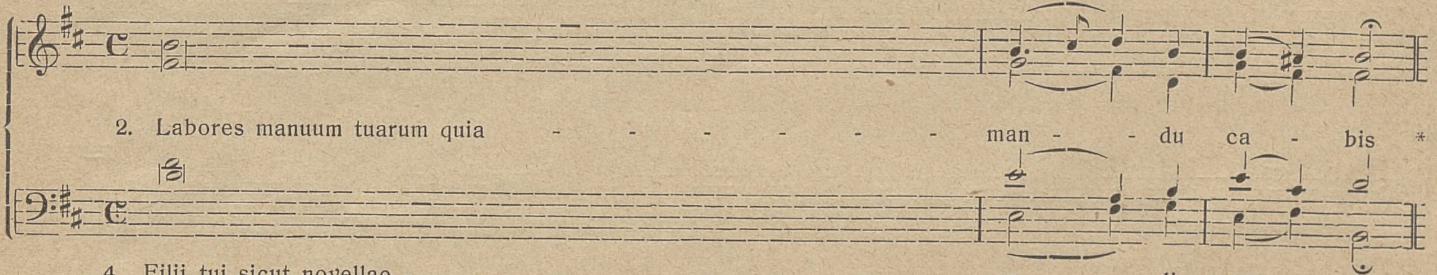
PSALM 127.

Unisono z organem.
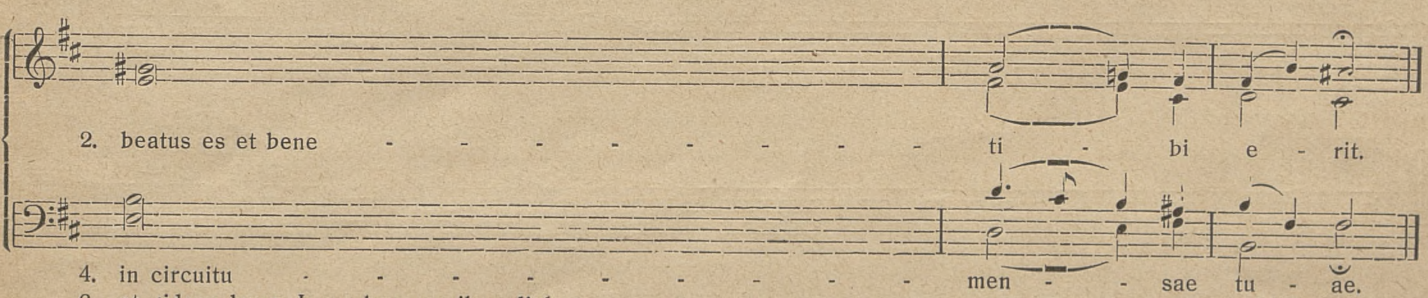


3. Uxor tua sicut vi - tis ab - un - dans * in lateri - - bus do - mus tu - ae.
5. Ecce sic benedi - ce - tur ho - mo * qui - - ti met Do - mi - num.
7. Et videas filios filio - rum - tu - o - rum * pa - - - cem su - per Is - raël.
9. Sicut erat in principio et nunc et sem - per * et in saecula sae - cu - lo - rum A - men.

Chór na 4 glosy. *Incertus.*



4. Filii tui sicut novellae - - - - - - - - - - - o - li - va - rum. *
6. Benedicat tibi - - - - - - - - - - - Do - mi - nus ex Si - on. *
8. Gloria - - - - - - - - - - - - - Pa - tri et Fi - li - o *

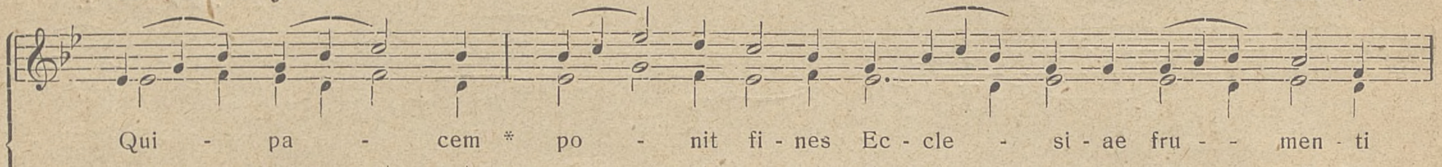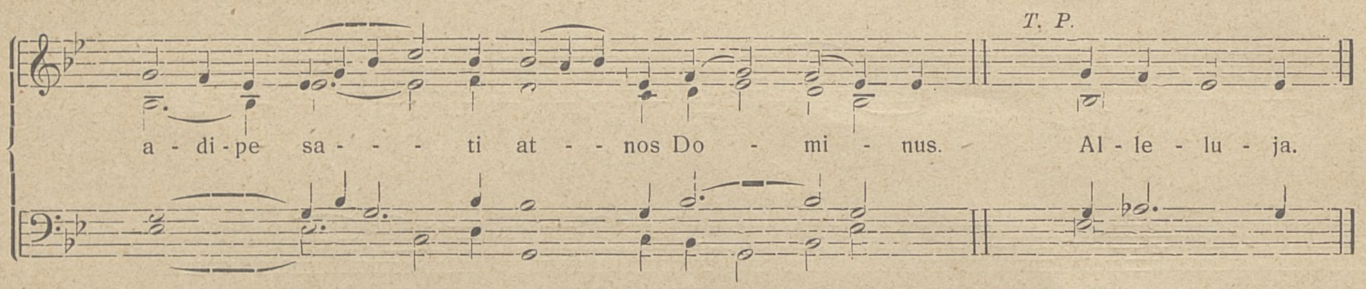


4. in circuitu - - - - - - - - - - - men - - sae tu - ae.
6. et videas bona Jerusalem omnibus diebus - - - - - - vi - - tae tu - ae.
8. et Spi - - - - - - - - - - - - - ri - tu - i San - cto.

Powtórzyć antyfonę: „Sicut novellae" etc.

Antyfona 5.

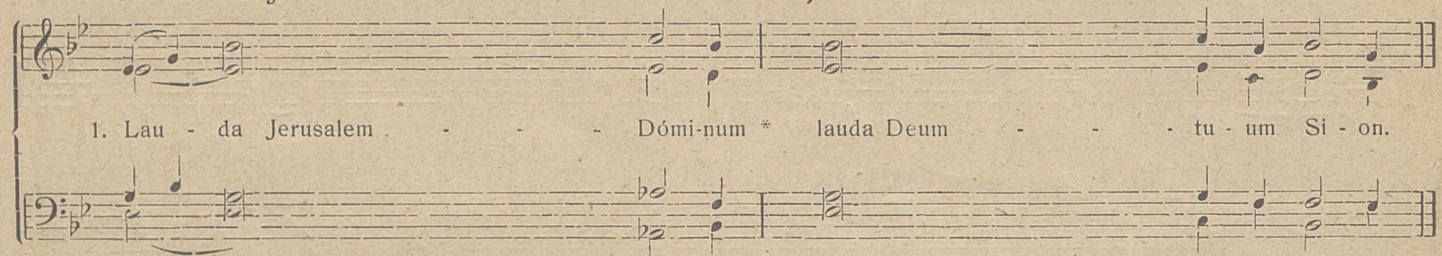
Unisono z Organem. *Ton. V.*
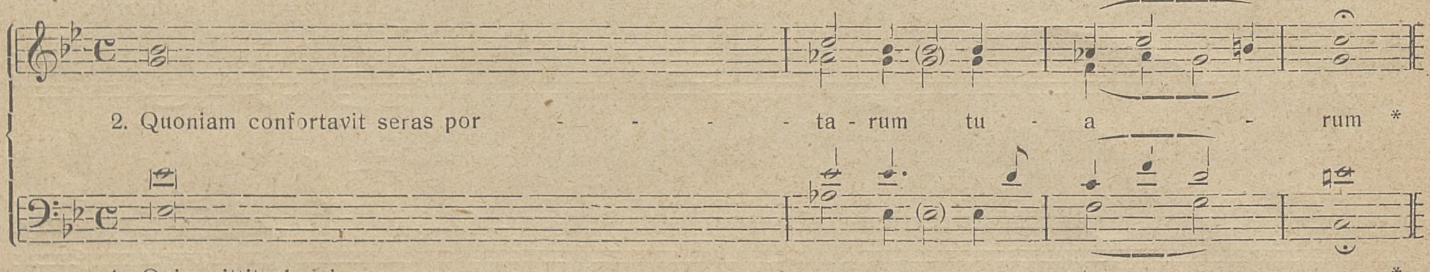




PSALM 147.

Unisono z organem.
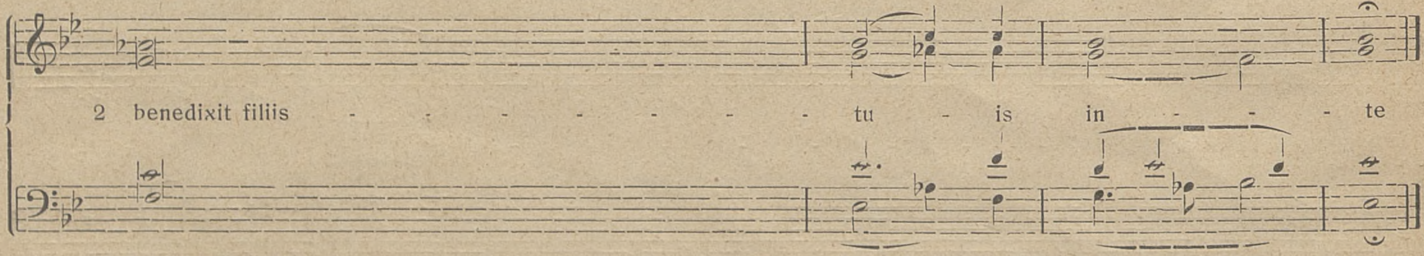


3. Qui pósuit fines tuos - - pa - cem * et ádipe fruménti - - sa - ti - at te.
5. Qui dat nivem sicut - - la - nam * nebulam sicut - - cinerem spar - git
7. Emittet vérbum suum et liquefaciet e - a * flabit spiritus ejus, et - flu - ent a - quae.
9. Non fécit taliter ómni nati - o - ni * et judicia sua non manife - sta - vit e - is
11. Sicut érat in principio et nunc et sem - per * et in saecula saecu - lo - rum A - men.

Chór na 4 głosy. *Lud. Viadana.*



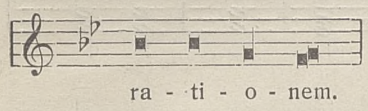
4. Qui emittit eloquium - - - - - - su - um ter - - rae *
6. Mittit crystallum suam - - - - - - si cut buc - cel - - las *
8. Qui annuntiat verbum - - - - - - su - um Ja - - cob *
10. Gloria - - - - - - - - Pa - tri et Fi - li - o *



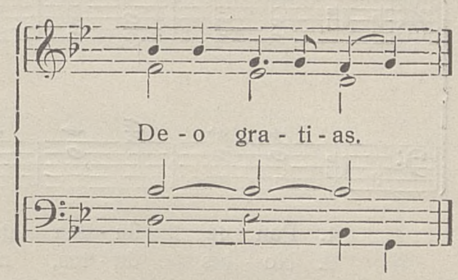
4. velóciter currit - - - - - - - - ser - mo e - - jus.
6. ante faciem frigoris ejus quis - - - - - su - sti - ne - - bit
8. justitias et judicia - - - - - - - su - a Is - - raël.
10. et Spi - - - - - - - - - ri - tui San - - cto.

Powtórzyć antyfonę: **„Qui pacem etc.“**

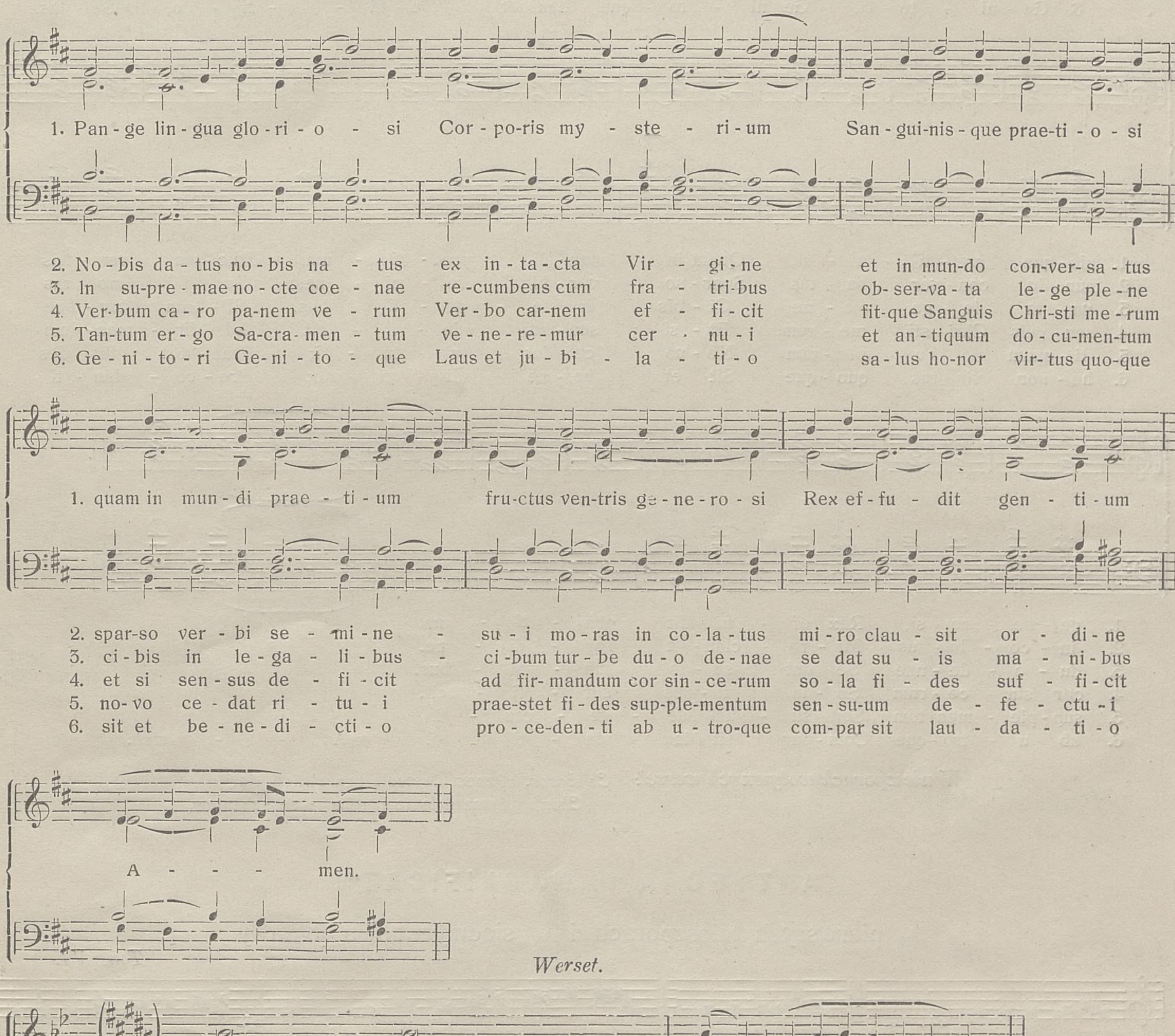
CAPITULUM. *Celebrans.* Fratres ego enim accepi a Domino, quod et tradidi vobis, quoniam Dominus Jesus in qua nocte tradebatur, accepit panem, et gratias agens, fregit et dixit: Accipite et manducate; hoc est corpus meum, quod pro vobis tradetur, hoc facite in meam commemo -



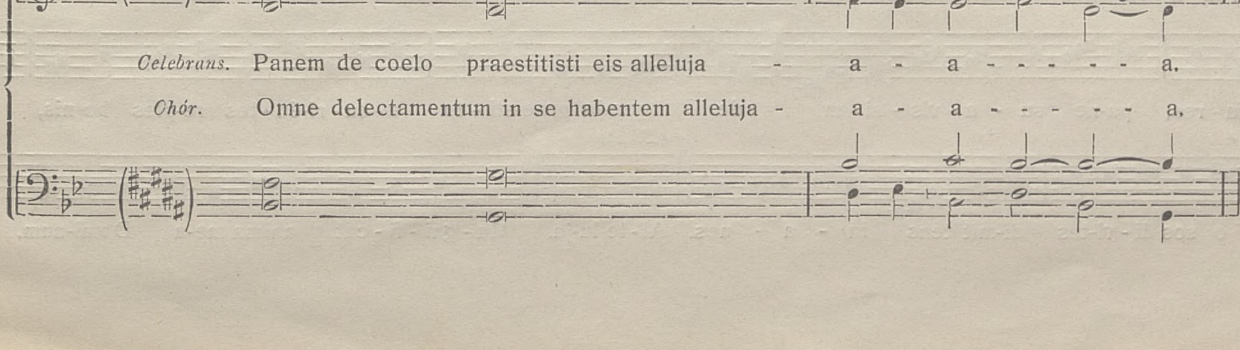
Chór odpowiada z organem.



HYMN na 1 głos z organem.

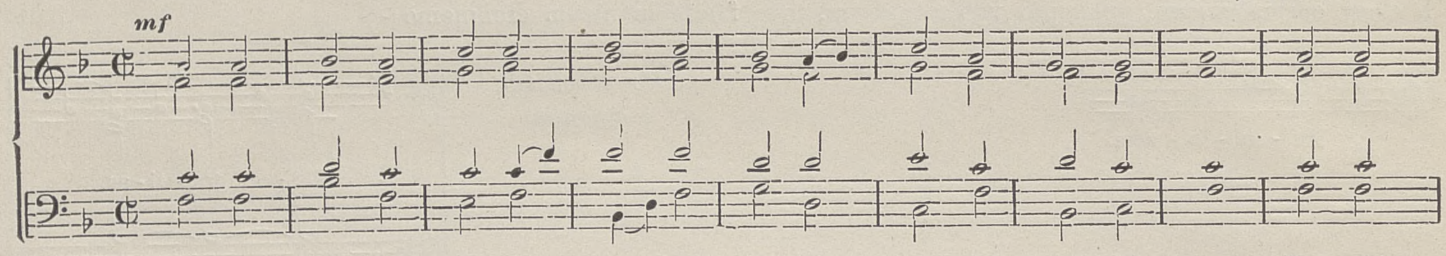


Werset.

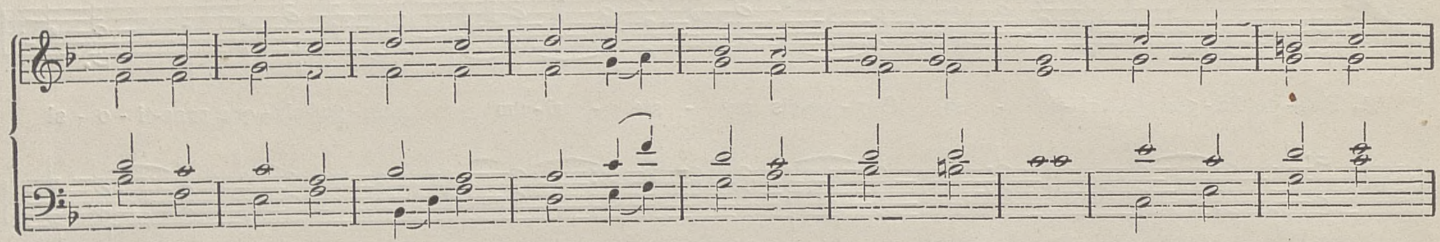


Hymn na głosy.

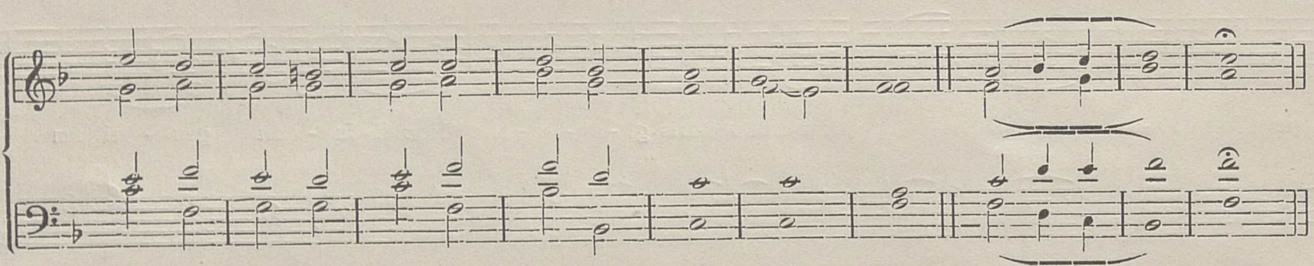
J. Renner.



1. Pan - ge lin - gua glo - ri - o - si Cor - po - ris my - ste - ri - um, San - gui -
2. No - bis da - tus, no - bis na - tus Ex in - ta - cta Vir - gi - ne: Et - in
3. In su - pre - mae no - cte coe - nae Re-cum - bens cum fra - tri - bus, Ob - ser -
4. Ver - bum - ca - ro, pa-nem ve - rum Ver-bo car-nem ef - fi - cit: Fit - que
5. Tan-tum er - go Sa-cra - men - tum Ve - ne - re - mur cer - nu - i: Et - an -
6. Ge - ni - to - ri, Ge - ni - to - que Laus et ju - bi - la - ti - o, Sa - lus,



1. nis - que pre - ti - o - si, Quem in mun - di pre - ti - um. Fruc - tus ven - tris
2. mun - do con - ver sa - tus Spar - so ver - bi se - mi - ne; Su - i mo - ras
3. va - ta le - ge ple - ne Ci - bis in le - ga - li - bus. Si - bum tur - bae
4. san - guis Chri - sti me - rum: Et - si sen - sus de - fi - cit. Ad fir - man - dum
5. ti - quum do - cu - men - tum No - vo ce - dat ri - tu - i; Prae - stet fi - des
6. ho - nor, vir - tus quo - que Sit et be - ne - di - cti - o; Pro - ce - den - ti



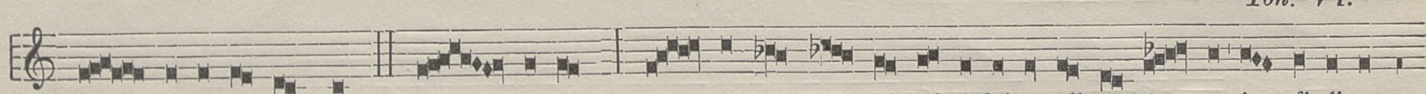
1. ge - ne - ro - si, Rex ef - fu - dit gen - ti - um.
2. in - co - la - tus Mi - ro - clau - sit or - di - ne.
3. du - o - de - nae Se dat su - is ma - ni - bus.
4. cor sin - çe - rum So - la fi - des suf - fi - cit.
5. sup - ple - men - tum Sen - su - um de - fe - ctu - i.
6. ab u - tro - que Com - par sit lau - da - ti - o. A - - men.

W nieszporach wotywnych werset: *Celebrans.* **Panem de coelo praestitisti eis.**
Chór. **Omne delectamentum in se habentem.**
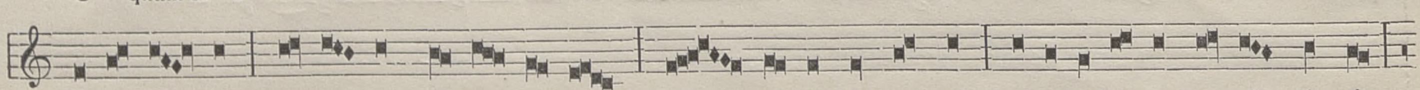
ANTYFONA i „MAGNIFICAT"

w pierwszych nieszporach i w siódmym dniu oktawy.

Ton. VI.
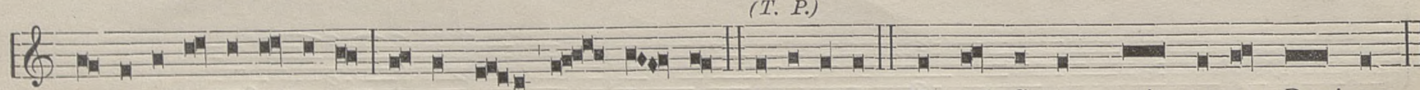


O quam su - a vis - est * Do - mi - ne, Spi - ri - tus tu - us, qui ut dul - ce - di - nem tu - am in fi - li - os



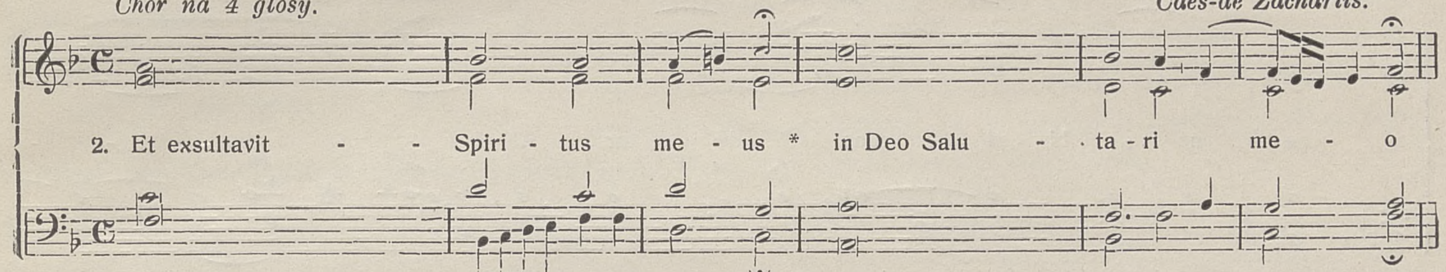
de - mon stra - res, pa - ne su - a - vis - si - mo de coe - lo prae - sti - to e - su - ri - én - tes re - ples bo - nis,

(T. P.)



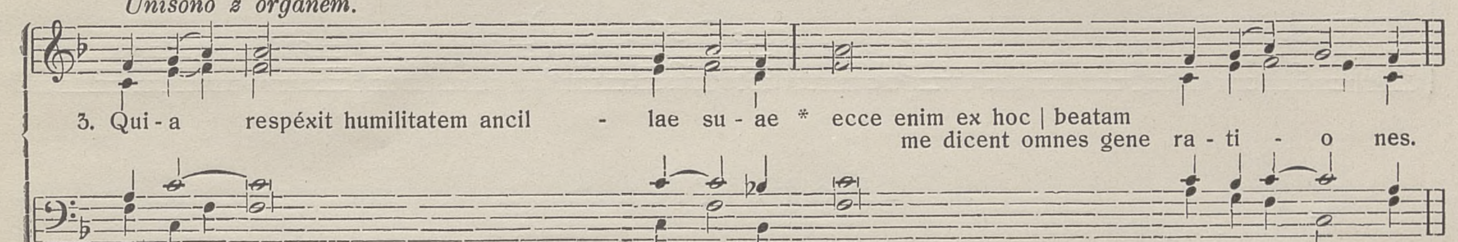
fa - sti - di - o sos di - vi - tes di - mit tens in - a - nes. Al - le - lu - ja. Ma - gni - fi - cat anima me - a Domi - num.

Chór na 4 głosy. *Caes-de Zachariis.*



4. Quia fecit mihi magna qui po - tens est * et sanctum - no- men e - jus.
6. Fecit potentiam in - brachi - o - tu - o * dispersit superbos mente cor-dis su - i.
8. Esurientes im - - ple - vit bo - nis * et divites di - mi - sit in a - nes.
10. Sicut locutus est ad - Pa - tres no - stres * Abracham et sémini - e - jus in sae - cu - la.
12. Sicut erat in principio et nunc et sem - per * et in saecula saecu - lo - rum A - men.

Unisono z organem.

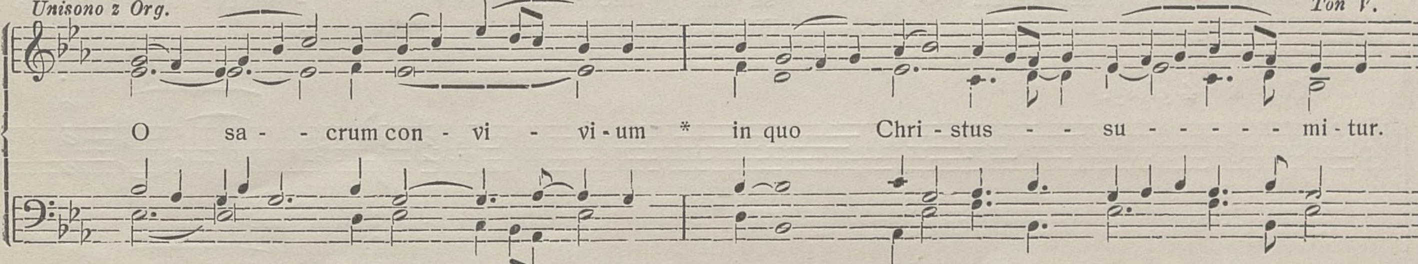


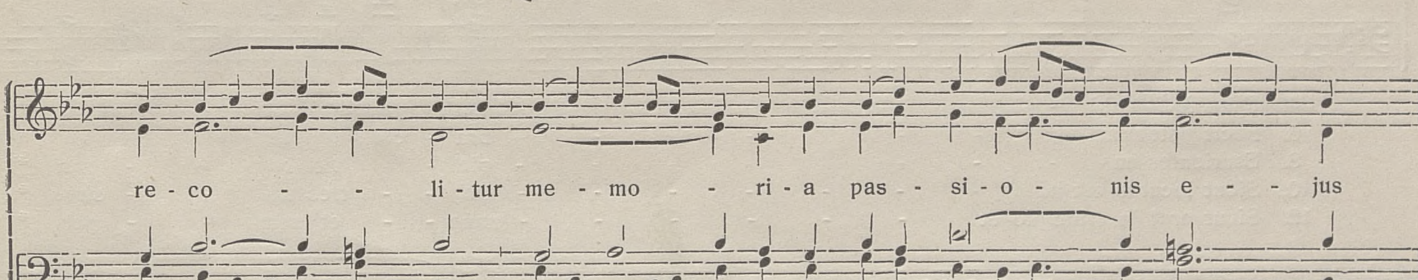
5. Et mi - sericordia ejus a progenie in - pro - ge - nies * timen - - - ti - bus e - um.
7. De-po - suit potentes de se - de * et exal - - - ta - vit humi - les.
9. Su-sce - pit Israel pue - - - rum su - um * recordatus misericor - di - ae su - ae.
11. Glo-ri - a Patri - - - - et Fili - o * et Spiri - - - tu - i San - cto.

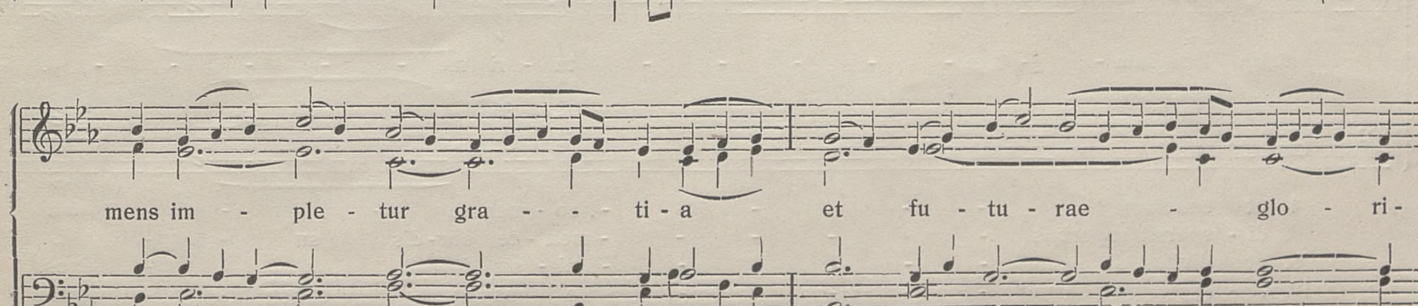
Powtórzyć antyfonę: „**O quam suavis est**" *etc.*

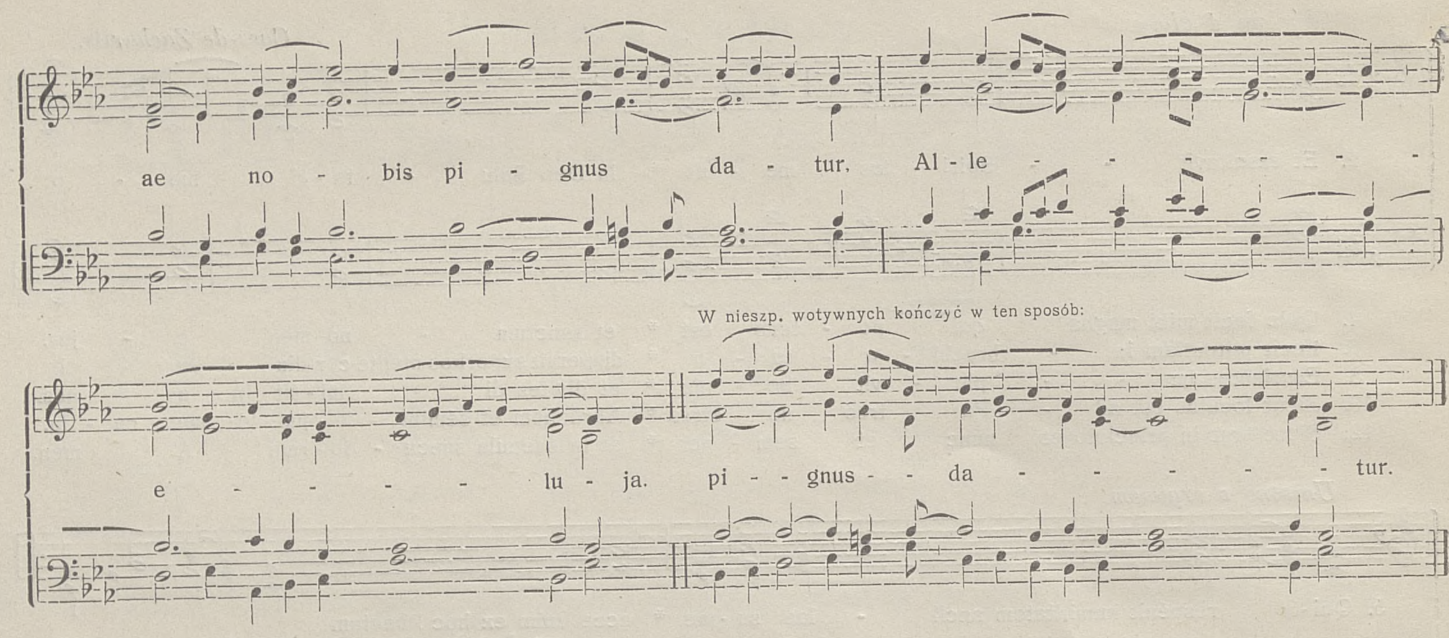
Antyfona i „Magnificat" w drugich nieszporach i w ciągu oktawy.

Unisono z Org. *Ton V.*

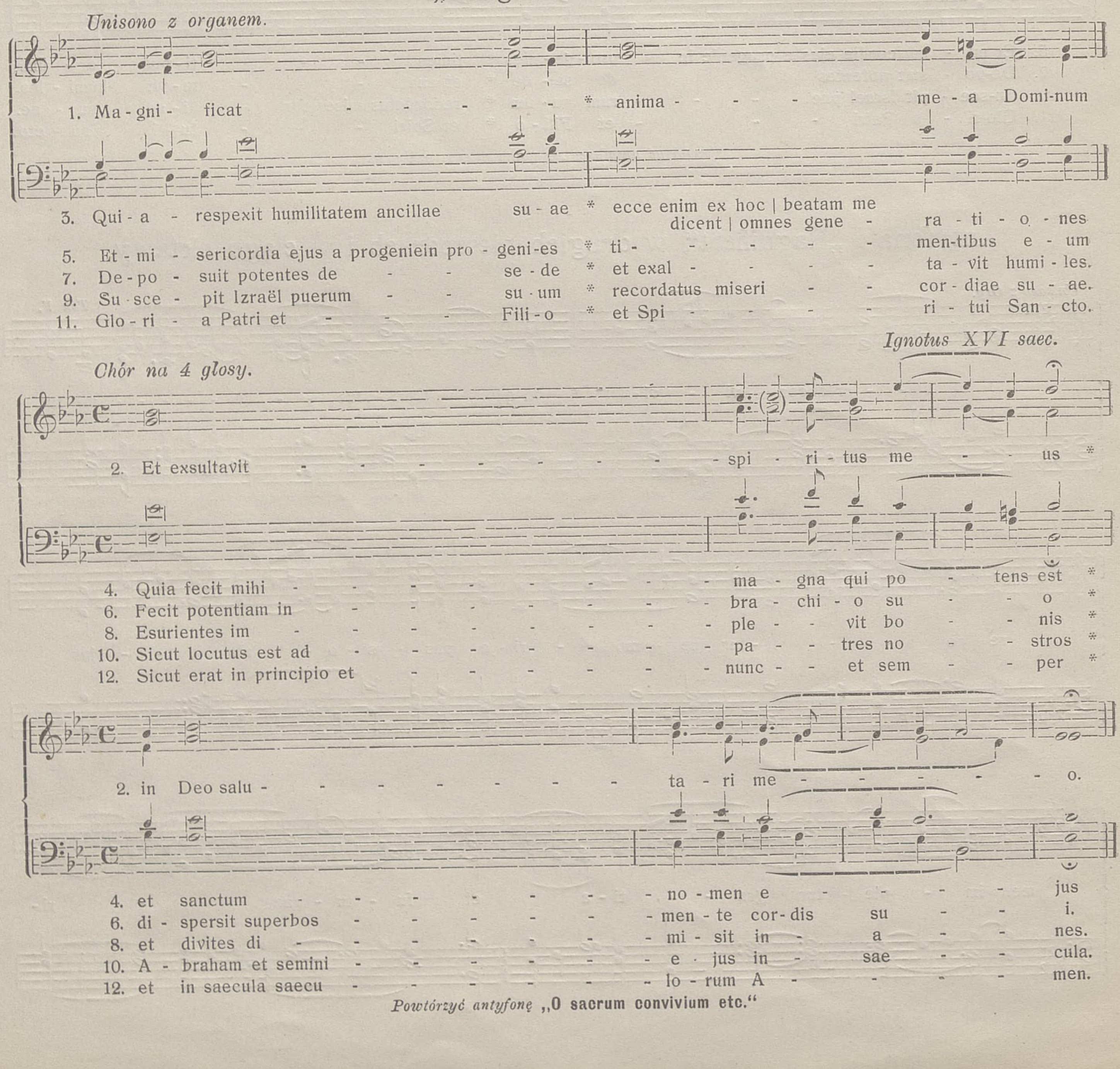




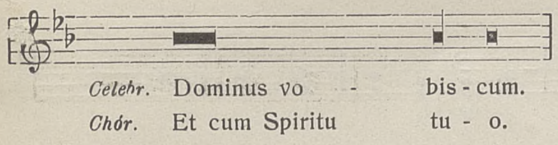




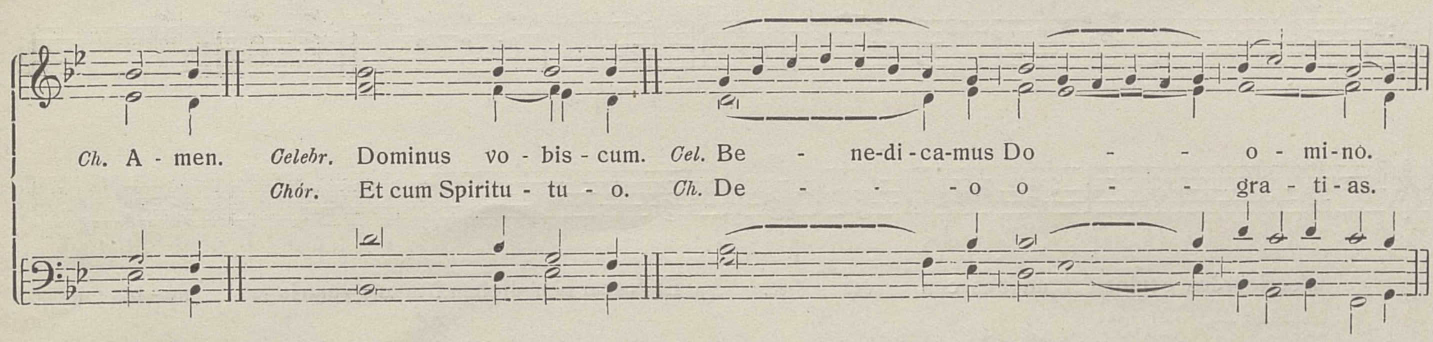
„Magnificat".

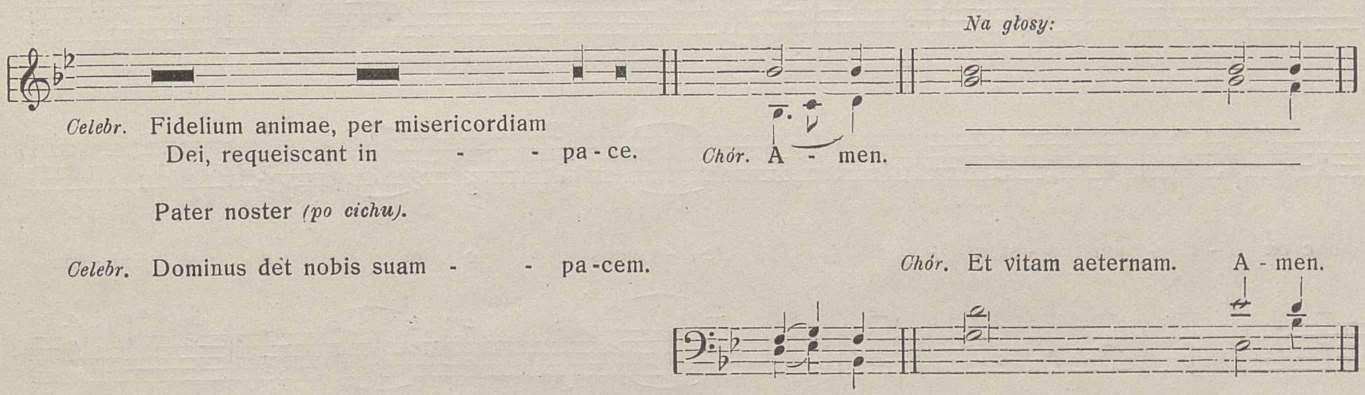


Powtórzyć antyfonę **„O sacrum convivium etc."**



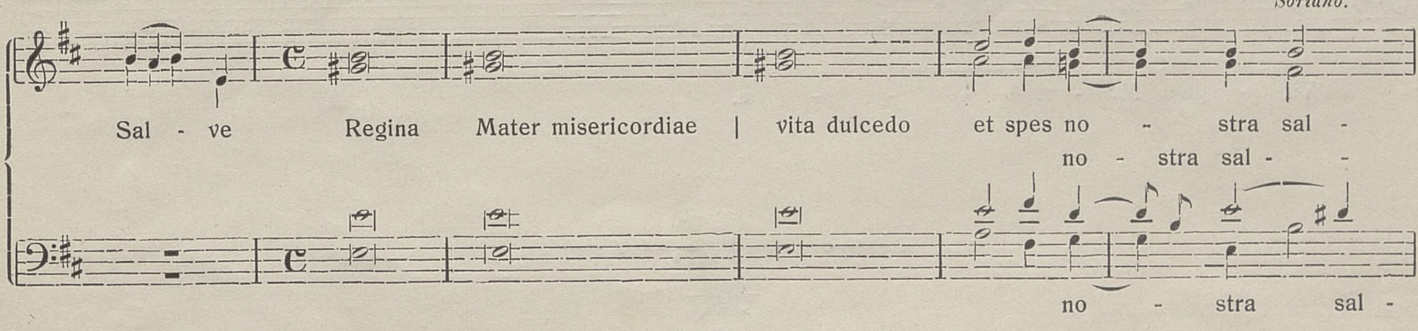
Celebrans. OREMUS. Deus qui nobis sub sacramento mirabili passionis tuae memoriam reliquisti: tribue, quaesumus, ita nos corporis et sanguinis tui sacra mysteria venerari, ut redempionis tuae fructum in nobis jugitet sentiamus. Qui vivis et regnas cum Deo Patre in unitate Spiritus Sancti Deus, per omnia saecula saeculorum.

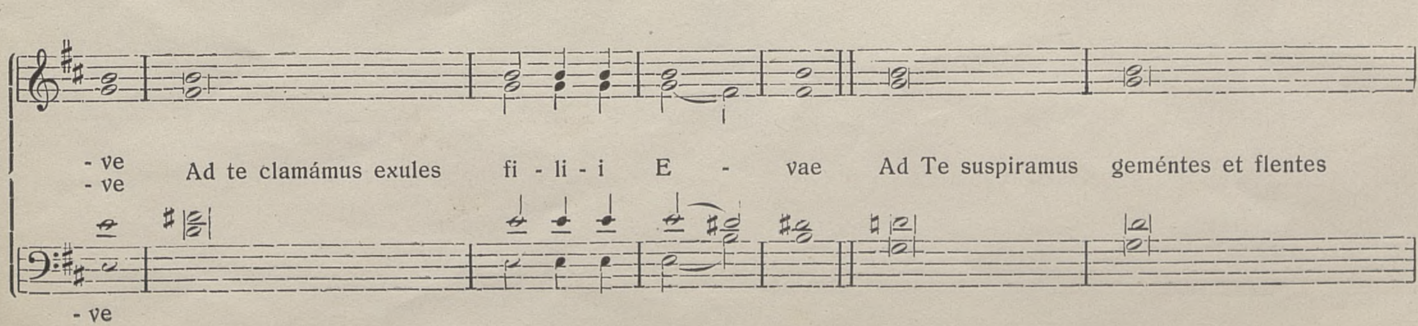


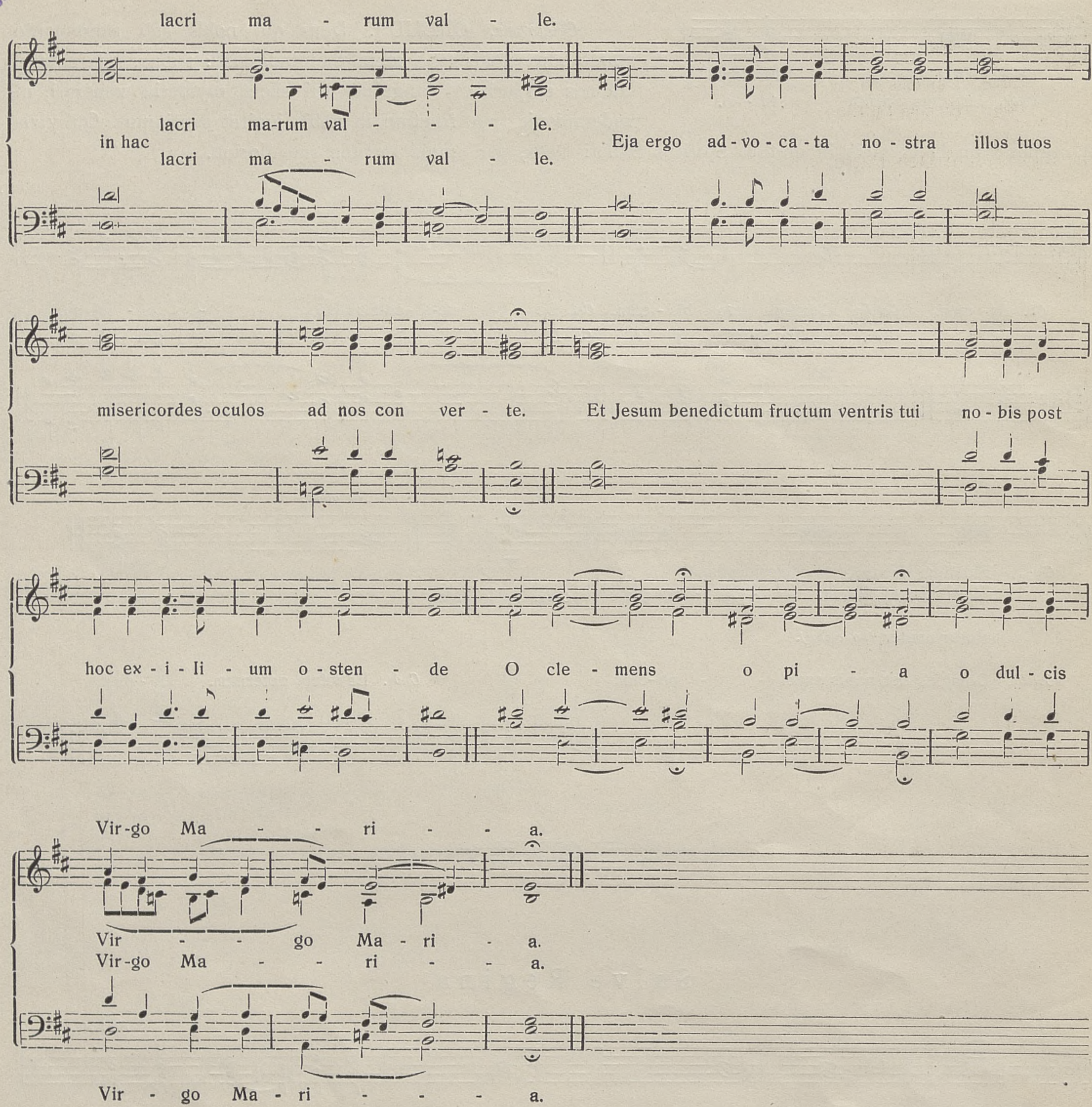


Salve Regina.

Soriano.







lacri ma - rum val - le.
lacri ma-rum val - - - le.
in hac
lacri ma - rum val - le.
Eja ergo ad - vo - ca - ta no - stra illos tuos
misericordes oculos ad nos con ver - te. Et Jesum benedictum fructum ventris tui no - bis post
hoc ex - i - li - um o - sten - de O cle - mens o pi - a o dul - cis
Vir-go Ma - - ri - - a.
Vir - - go Ma - ri - a.
Vir-go Ma - - ri - - a.
Vir - go Ma - ri - - - a.